

Apoios Institucionais



alentejo

Turismo do Alentejo - ERT



FUNDAÇÃO
CALOUSTE
GULBENKIAN

Mecenas



Media Sponsors



Diário de Notícias

Apoios



República Federal da Alemanha
Ministério dos Negócios Estrangeiros

Apoios à produção

Centro Nacional de Cultura
Wildport
Hotel Dom Diniz
Mercearia de Marvão
Estalagem de Marvão
Pousadas de Portugal
Hotel Dom Manuel
O Poejo Boutique Hotel
Quinta do Maral

Sever Emp. Turísticos
Train Spot Guest House
Quinta do Barriero
Azeite Castelo de Marvão
Azeitona Verde
Oliveban
Restaurante Tachinho
Restaurante Serrinha

Agradecimentos

Sr. Dr. Stemmler
Sra. Blumenthal

Contactos

ASSOCIAÇÃO M4RVÃO 1NTERNATIONAL MUS1C F3STIVAL
Ninho de Empresas de Marvão
7330 - 201 Santo António das Areias - Marvão
NIPC 510 893 317

Web:

www.marvaomusic.com
info@marvaomusic.com

Infoline:

(+351) 96 311 21 59
(+351) 93 636 94 36
(+351) 91 726 10 19

Município de Marvão:

www.cm-marvao.pt
(+351) 93 382 80 93

Director artístico:

Christoph Poppen

Produção Executiva:

Jorge Rosado
Pedro Barros
Humberto Vital

Uma produção:

Memória

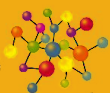

Fostering European cooperation

CENTRO
CULTURAL DE
MARVÃO



Preçário

Bilhete de fim de semana (todos os concertos)	€85,00
Galas de sexta e sábado à noite, no castelo	€25,00
Concerto de domingo no castelo	€15,00
Concertos nas Igrejas	€10,00
Especial Meia-noite na cisterna	€ 5,00

Venda antecipada em www.ticketline.pt ou no posto de turismo de Marvão.
A venda antes dos espectáculos está sujeita à lotação dos recintos.

Compre já o seu bilhete! >>>TICKETLINE



1º Festival Internacional de Música de Marvão

Um novo festival de música clássica,
no idílio da vila alentejana de Marvão

25-27 Julho 2014

Director artístico:

Maestro Christoph Poppen

Orquestra Gulbenkian

Jörg Widmann | Novus String Quartet

Veronika Eberle | Ricardo Gordo

Juliane Banse | Felix Maria Woschek

Susanne Schietzel -Mittelstraß

www.marvaomusic.com

Os Artistas

Marvão é um dos lugares mais belos do mundo. Esta combinação entre uma beleza divinal e uma estética perfeita, com uma qualidade espiritual extraordinária, que nos faz simplesmente sentir "mais próximos dos deuses", foi o que me convenceu a criar o Festival Internacional de Música de Marvão.

Christoph Poppen, maestro, violinista de renome internacional e director artístico do Festival.



Orquestra Gulbenkian

Fundada em 1962, é uma orquestra dotada de um extenso repertório, com um sólido percurso nacional e internacional. Para além dos concertos, tem vindo a afirmar-se desde cedo no plano discográfico, onde tem sido amplamente premiada. Tem previstas neste festival duas actuações com repertórios distintos, que irão seguramente encantar o público presente.



Novus String Quartet

1º prémio da categoria de quartetos de cordas no concurso internacional de Mozart em Salzburgo este ano, o quarteto da Coreia do Sul faz esta temporada uma importante digressão europeia que inclui também Marvão.

Juliane Banse

Das várias actuações que esta soprano alemã - com um registo vocal amplo e um repertório igualmente vasto - tem previstas para este ano, destacamos a sua estreia na famosa Metropolitan Opera de Nova Iorque, testemunho da sua qualidade enquanto intérprete.



Veronika Eberle

Violinista prodígio, esta jovem artista combina uma técnica excepcional com uma expressão de elevada sensibilidade, o que faz com que seja considerada uma das solistas mais promissoras da actualidade, como o prova a carreira internacional que tem vindo a fazer.

Jörg Widmann

Um dos compositores alemães mais procurados da actualidade, autor de várias obras de câmara, sinfonias e inclusive algumas óperas, é também um clarinetista de extraordinário virtuosismo, premiado internacionalmente pelas suas actuações enquanto solista.



Ricardo Gordo

Um virtuoso da guitarra portuguesa da nova geração, oriundo da vizinha Portalegre, Ricardo Gordo leva já dois trabalhos discográficos publicados, onde combina com mestria a guitarra tradicional portuguesa com a guitarra eléctrica.

e ainda...

Felix Maria Woschek interpreta um conjunto de canções devocionais de várias tradições espirituais, unindo-nos numa oração pela paz mundial.

e Susanne Schietzel Mittelstraß, que nos brinda com dois momentos mágicos na cisterna do Castelo de Marvão, onde irá tocar as suas réplicas de flautas neolíticas, em homenagem à Nª Srª da Estrela, padroeira da vila.



Sexta-feira, 25 de Julho

19:30 CASTELO DE MARVÃO, JARDINS ABERTURA E BEBERETE

21:00 CASTELO DE MARVÃO, REDUTO CONCERTO DE ABERTURA

Orquestra Gulbenkian
Veronika Eberle, violino
Jörg Widmann, clarinete
Christoph Poppen, maestro

W.A. Mozart

Sinfonia Haffner
Ré Maior, K 385
Concerto para Clarinete
Lá-Maior, K 622
Concerto para Violino
Sol Maior, K 216
Sinfonia Júpiter
Dó maior, K 551

24:00 CASTELO DE MARVÃO, CISTERNA ESPECIAL DA MEIA-NOITE
Susanne Schietzel-Mittelstraß,
flautas neolíticas

'Improvisação para a Nossa Senhora da Estrela'

00:30 CASTELO DE MARVÃO, CISTERNA ORAÇÃO PELA PAZ
Felix Maria Woschek, voz

Sábado, 26 de Julho

11:00 IGREJA DO ESPÍRITO SANTO CÂNTICOS ESPIRITUAIS DO MUNDO
Felix Maria Woschek, voz e guitarra
Paulo Santos, percussão e guitarra

17:00 IGREJA DE SÃO TIAGO CONCERTO DE CÂMARA
Novus String Quartet
Jörg Widmann, Clarinete

Antonin Dvorak

Quarteto de cordas em Sol Maior
Carl Maria von Weber
Quinteto para clarinete e quarteto de cordas

19:30 CASTELO DE MARVÃO, JARDINS BEBERETE

21:00 CASTELO DE MARVÃO, REDUTO CONCERTO DE GALA

Orquestra Gulbenkian
Juliane Banse, soprano
Jörg Widmann, clarinete
Christoph Poppen, maestro

Mendelssohn

Abertura de "As Hébridés" (Gruta de Fingal)

Rossini

Abertura "La Gazza Ladra"
Ária "Sombre Forêt" de Guilherme Tell
"Introduzione, Thema e Variazioni" para clarinete e orquestra
Puccini

Ária "Quando m'en vo"

"Musette Valse, La Bohème"

Ária "O mio babbino caro"

de Gianni Schicchi

Verdi

Abertura "La Forza del Destino"

Suppé

Abertura "Leichte Kavallerie"

Lehar

Ária "Meine Lippen, sie küssen so heiß",

de Giuditto

Kalman

Prelúdio de "Die Csárdasfürstin"

Strauß

Ária „Klänge der Heimat"

(Csárdas der Rosalinde, "Fledermaus")

Brahms

3 Danças Húngaras

24:00 CASTELO DE MARVÃO, CISTERNA ESPECIAL DA MEIA-NOITE

00:30 Susanne Schietzel-Mittelstraß,
flautas neolíticas

'Improvisação para a Nossa Senhora da Estrela'

Domingo, 27 de Julho

09:30 IGREJA DA Nª SRª DA ESTRELA SANTA MISSA COM ACOMPANHAMENTO
Christoph Poppen, violino

11:00 IGREJA DA Nª SRª DA ESTRELA CONCERTO DE CÂMARA
Ricardo Gordo Trio

Composições para Guitarra Portuguesa

16:00 IGREJA DO ESPÍRITO SANTO CÂNTICOS ESPIRITUAIS DO MUNDO
Felix Maria Woschek, voz e guitarra
Paulo Santos, percussão e guitarra

18:30 CASTELO DE MARVÃO, REDUTO CONCERTO DE ENCERRAMENTO
Novus String Quartet
Veronika Eberle, violino

Mendelssohn

Quarteto de cordas em Fá Menor

Schubert

Rondo em Lá Maior para violino

e quarteto de cordas

Tchaikovsky

Quarteto de cordas em Ré Maior

20:00 CASTELO DE MARVÃO, JARDINS RECEPÇÃO DE ENCERRAMENTO E BEBERETE

